العرض الفني والمالي لأنظمة التتبع

نرتقي بإدارة أسطولكم إلى مستوى استثنائي

موجه: إلى: شركة إفلاء الريس

2025/08/24

يتضمن هذا العرض التالي:

- نظام NMB لإدارة وتتبع المركبات.
- نظام NMB لإدارة وتخطيط العمالة الميدانية.
- نظام NMB لإدارة ومتابعة الحافلات المدرسية.
- نظام NMB – نسخة الويب.
- الأسعار والخدمات.
- تحمل التكاليف "أسس الأسطول".

أولاً: نظام NMB لإدارة وتتبع المركبات

تمكن نظام NMB عملاءها من متابعة مركباتهم وأصولهم وممتلكاتهم بدقة عالية جدًا، مع تقارير أداء مفصلة وإشعارات فورية عبر شاشة المراقبة في النظام

أبرز الخصائص:

- ✓ متابعة حركة المركبة على الصفحة الرئيسية (عرض الموقع، التشغيل، الإطفاء، السرعة ...).
- ✓ متابعة المركبة على الخريطة.
- ✓ تحديد مسار المركبة ومراقبة خروجها عن المسار (Geo-Fence).
- ✓ إطفاء المركبة عن بُعد.
- ✓ تفاصيل المركبة (اسم السائق، رقمه، اتجاه المركبة، حالة البطارية).
- ✓ إصدار تقارير مختلفة عن حالات المركبة خلال فترة معينة.
- ✓ تنبيهات: السرعات الزائدة، الفرامل المفاجئة، الصدمات، الحوادث، الدخول والخروج من مناطق جغرافية، تشغيل المركبة في وقت محدد.
- ✓ تنبيه انخفاض شحنة البطارية.
- ✓ تنبيه فتح غطاء الوقود.
- ✓ تنبيهات مواعيد الصيانة وتغيير الزيت.
- ✓ مراقبة حرارة ثلاجة المركبة.
- ✓ بطاقة تعريف السائق.
- ✓ تنبيه فتح غطاء المحرك.
- ✓ بطارية داخلية للجهاز تسمح بالعمل حتى بعد انتهاء بطارية المركبة.

ثانياً: نظام NMB لإدارة وتخطيط العمالة الميدانية

من أهم الخدمات التي تساعد الشركات في العمل الميداني بكفاءة ودقة عالية، حيث تمكّنها من زيادة إنتاجية العاملين وسهولة توزيع المهام ومتابعتها وتقليل الوقت والجهد.

أبرز الخصائص:

- ✓ إنشاء قائمة بالمناطق التي يجب أن يعمل بها الموظف باستخدام الخريطة وتحديد المسار (Geo-Fence).
- ✓ تحديد الموقع الجغرافي يدويًا أو عبر الخريطة.
- ✓ توثيق بدء/انتهاء العمل.
- ✓ توثيق بدء/انتهاء المغادرة.
- ✓ توثيق بدء/انتهاء الرحلة.
- ✓ طلب أو التبليغ عن إجازة.
- ✓ إرسال تقارير عمل فورية.
- ✓ إرسال صور مباشرة عبر التطبيق.
- ✓ إرسال واستقبال مهام عمل.
- ✓ تسجيل دخول وخروج من الزيارات.
- ✓ توثيق التقارير والصور المرتبطة بمهام العمل.
- ✓ تسجيل الطلبيات وتحديد الأصناف.
- ✓ إمكانية المحادثة بين المسؤول والموظفين.
- ✓ التواصل مع العملاء عبر الويب (رسائل نصية أو بريد إلكتروني).

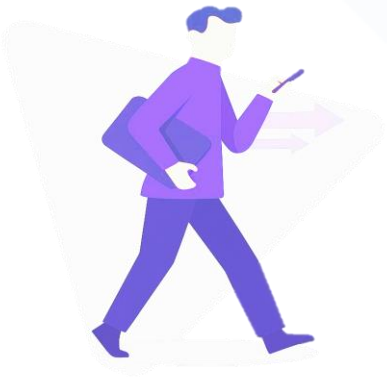

ثالثاً: نظام NMB لإدارة ومتابعة الحافلات المدرسية

يهدف إلى إدارة عملية توصيل الطلاب بأمان وضمان سلامتهم وزيادة شعور أولياء الأمور بالاطمئنان عبر متابعة مباشرة.

أبرز الخصائص:

- ✓ تتبع مسار الحافلة على الخريطة مباشرة عبر تطبيق الهاتف.
- ✓ تنبيهات قبل وصول الحافلة.
- ✓ تنبيه الوصول للمدرسة والمنزل.
- ✓ تنبيهات دخول وخروج الطلاب من الحافلة.
- ✓ تبليغ غياب الطالب من قبل الأهل.
- ✓ إشعار الأهل بغياب الطالب من المدرسة.
- ✓ تقارير حركة الحافلة والحضور والغياب.
- ✓ بطاقة تعريفية QR أو RFID لكل طالب.
- ✓ بطاقة في آخر الحافلة للتأكد من إفراغها بالكامل.
- ✓ إمكانية إرسال رسائل للأهالي عبر التطبيق.

رابعاً نظام NMB – نسخة الويب

نسخة الويب تحكم كامل بأسطولك قي أي وقت ومن أي مكان.

أبرز الخصائص:

- ✓ تتبع مباشر لحالة المركبة (الموقع، السرعة، الاتجاه، حالة المحرك، حالة الكهرباء...).
- ✓ إمكانية تحديد مناطق الأمان ومواقع العملاء.
- ✓ مراجعة الرحلات السابقة.
- ✓ إشعارات مباشرة عند تجاوز السرعة أو الدخول/الخروج من مناطق محددة.
- ✓ إدارة الصيانة الدورية (تغيير الزيت، الإطارات، الاستمارة، ...).
- ✓ تقارير الإنتاجية: الرحلات، التوقفات، السرعة، الخمول، استهلاك الوقود.
- ✓ إمكانية ربط النظام مع كمبيوتر المركبة لقراءة بيانات المحرك، الحرارة، الوقود.
- ✓ تقارير الحرارة وفتح أبواب الثلاجة.
- ✓ نظام إدارة الوقود (تسجيل الاستهلاك لكل مركبة، إدخال قيمة الوقود...).
- ✓ إنشاء عدد غير محدود من المستخدمين بصلاحيات مختلفة.
- ✓ تخصيص سائق لكل مركبة وربط الرحلات والمخالفات

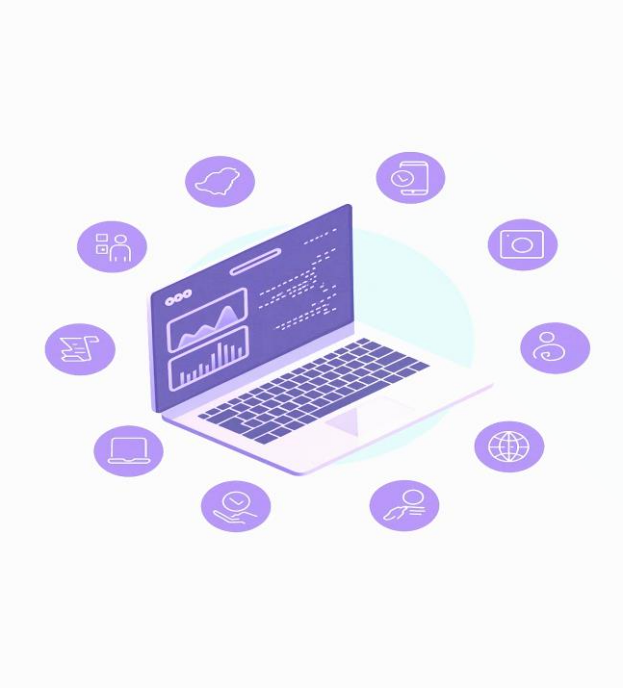

خامساً: أسعار الخدمات الأساسية (بدون حساسات)

البند	الوصف	الكمية	سعر الوحدة	المجموع
1	Tracking Device 4G	200	240	48000
2	تركيب الأجهزة داخل المدن الرئيسية (الرياض –جدة –الدمام)	200	50	10000
3	رسوم اشتراك المنصة اشتراك سنوي (لتتبع المركبات عبر نظام NMB)	200	390	78000
4	رسوم شريحة البيانات (M2M)	200	100	20000
	الإجمالي			156.000

سادساً: تحمل التكاليف "أسس الأسطول"

نتحمل في أسس الأسطول كامل تكاليف الأجهزة والتركيب والشرائح دون أي رسوم إضافية على العميل.
(عرض خاص لإفلاء الريس)
إذ يصبح إجمالي المبلغ 78،000 ₪ غير شامل ضريبة القيمة المضافة

ملاحظات:

- شريحة الاتصال .M2M
- العرض ساري لمدة 10 أيام.
- ضمان عامين على الأجهزة.
- يتم التركيب خلال مدة أقصاها 5 أيام عمل من تاريخ السداد.
- تدريب المستخدمين على النظام.
- توفير منصة للتتبع عبر الويب

إدارة أسطولك بذكاء مع أسس الأسطول

920033195

0115202152

Info@osas.sa

Jeddah – Arabia Saudi | المملكة العربية السعودية – جدة